SOBRIO 8
ソブリオ８

2021春竣工、築浅デザインマンション。近鉄長瀬駅 徒歩4分。
ウォークインクローゼット＋可動棚が多く収納大容量。

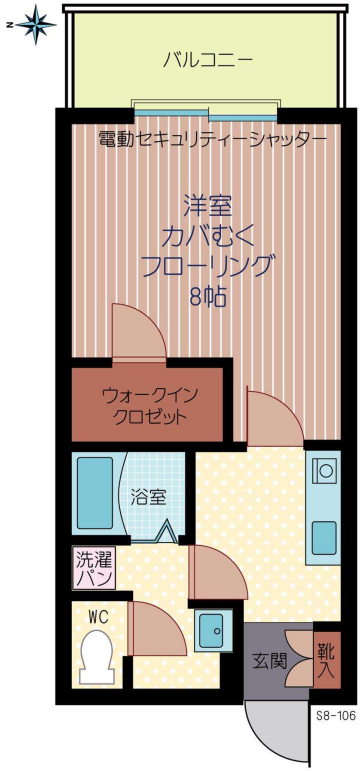

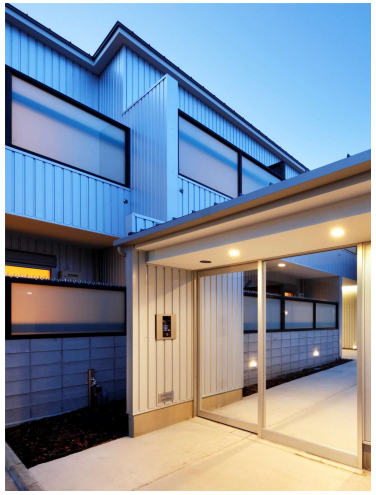

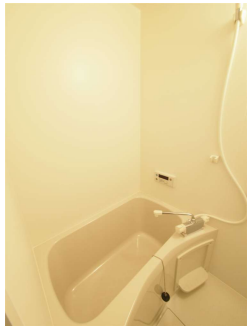

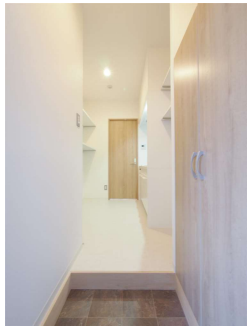

防音対策

防犯設備

無料
インターネット

無垢材
POINT!

ダイキン製
エアコン

照明の
蛍光灯･LED化

Wi-Fiルーター
プレゼント

お部屋を
360°
CHECK!

遮音１級 | テレビモニター付オートロック | 高セキュリティディンプルキー | 電動セキュリティシャッター | セパレートバス・トイレ | 温水洗浄便座 | 室内洗濯機置き場 | 独立洗面化粧台 | ガス給湯器温度調節リモコン

大型キッチン | 強力200V IHコンロ | ウォークインクロゼット | シューズボックス | 木造 | カバむくフローリング

種別	賃貸マンション		
物件名	ソブリオ８	106 号室	
賃貸条件	賃料	58,000 円	
	共益費	3,000 円	
	敷金	100,000 円	
	礼金	100,000 円	
交通	近鉄大阪線 長瀬駅 徒歩4分 近畿大学 徒歩8分		
所在地	大阪府東大阪市西上小阪14-13		
構造	木造	階数	1階/2階建て
面積	26.86㎡	竣工	2021年3月
入居日		取引態様	代理
契約期間	初回契約６ヶ月／以降再契約１年		
主な契約条件	●定期建物賃貸借契約(再契約可)　●指定火災保険加入要 ●初回契約のみ：途中解約不可･退去時クリーニング費用要 ●楽器演奏不可　●ペット飼育不可　●バイク･原付駐輪不可 ●自転車１台駐輪可　●敷地内喫煙不可(専有部含む) ●水道料定額 税込2,200円/月（６ヶ月90㎡まで／超過分別途請求）		

POINT 無料インターネット

インターネットの利用料無料！
Wi-Fiルーター設置で快適Wi-Fiインターネット。
毎月 およそ 4,000 円 お得！

POINT 仲介手数料･更新料なし

仲介手数料はいただきません。その他、入居時に必要となる場合がある鍵の取替え費用や消毒費などの余計な費用は一切ナシ。さらに、再契約時も更新料などの追加費用は不要です。

大阪府知事(17)第53号
武村土地株式会社
〒577-0818　大阪府東大阪市小若江1丁目9-7
TEL：06-6722-4505　FAX：06-6721-0663
ホームページ https://www.takemura-t.co.jp
メール mail@takemura-t.co.jp

2024/12/24